

ESTUDIO JUNTOS EN CASA

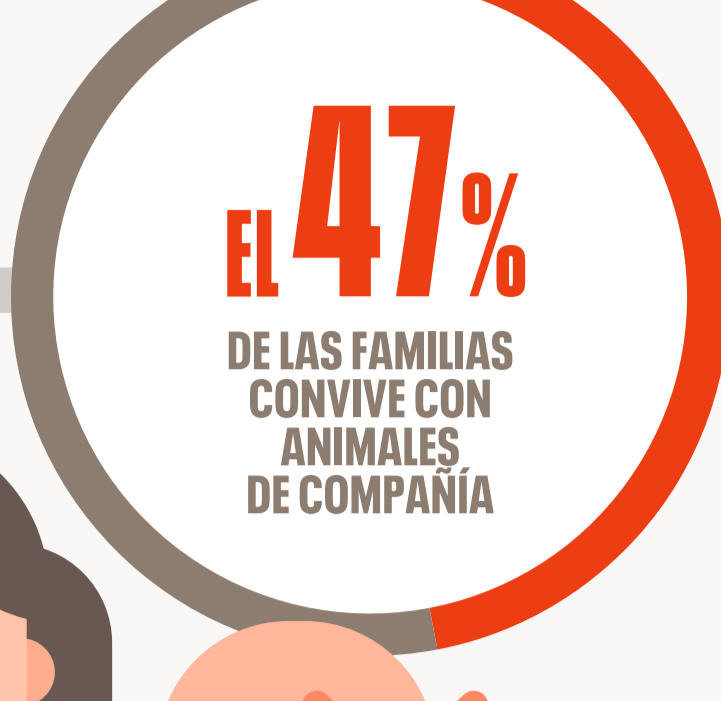

FUNDACIÓN
—1987—

SOBRE EL IMPACTO DE LA SITUACIÓN CREADA POR EL COVID-19 EN LOS ANIMALES Y EN EL VÍNCULO



EL CONFINAMIENTO EN CASA CON PERROS Y GATOS ¿CÓMO NOS AFECTA?

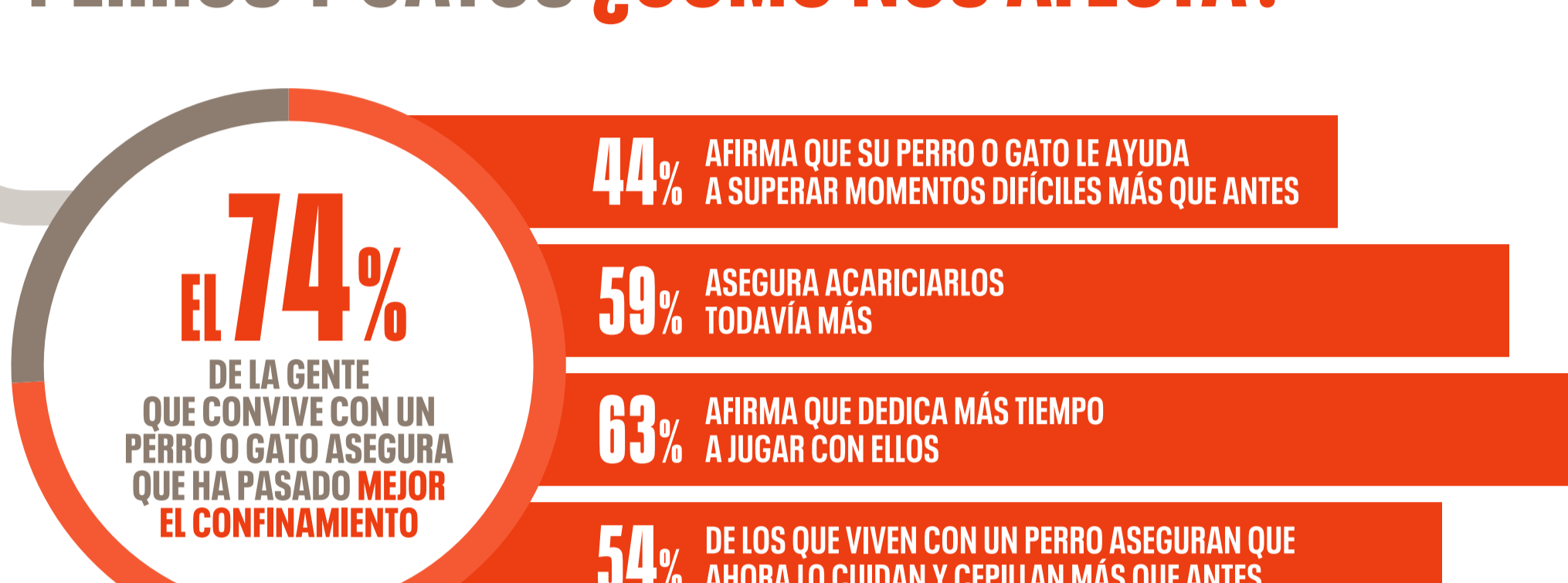

El 34% de los encuestados afirma dar más recompensas con comida a los perros y el 19% a los gatos. Vigila su alimentación: el exceso puede generar sobrepeso.

Respecta la necesidad de descanso y privacidad de tu animal de compañía.

¿CÓMO AFECTA EL CONFINAMIENTO A LOS PERROS?

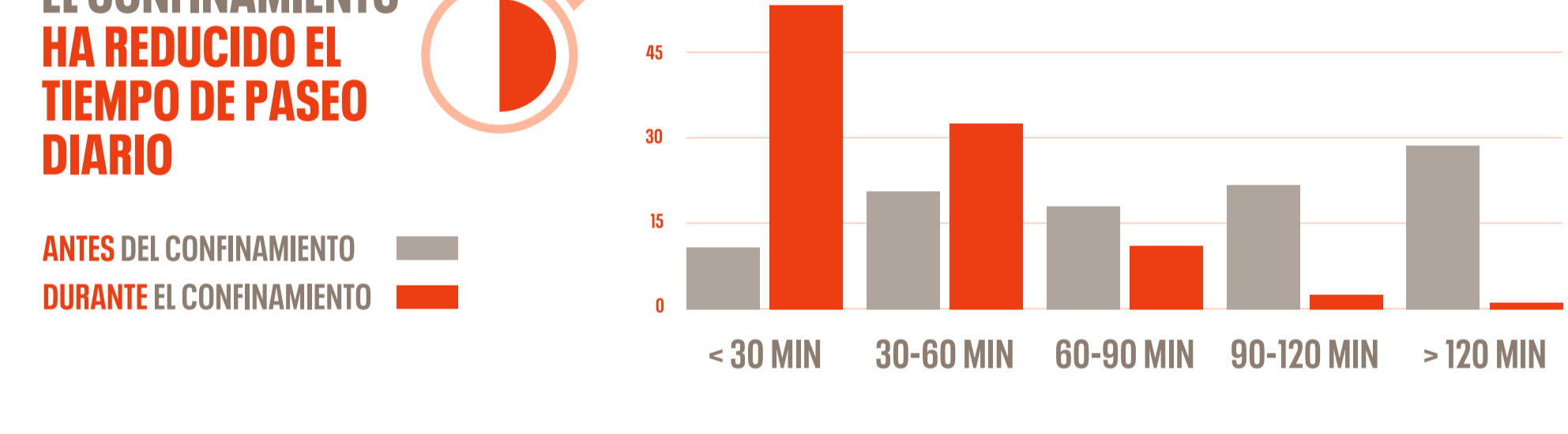
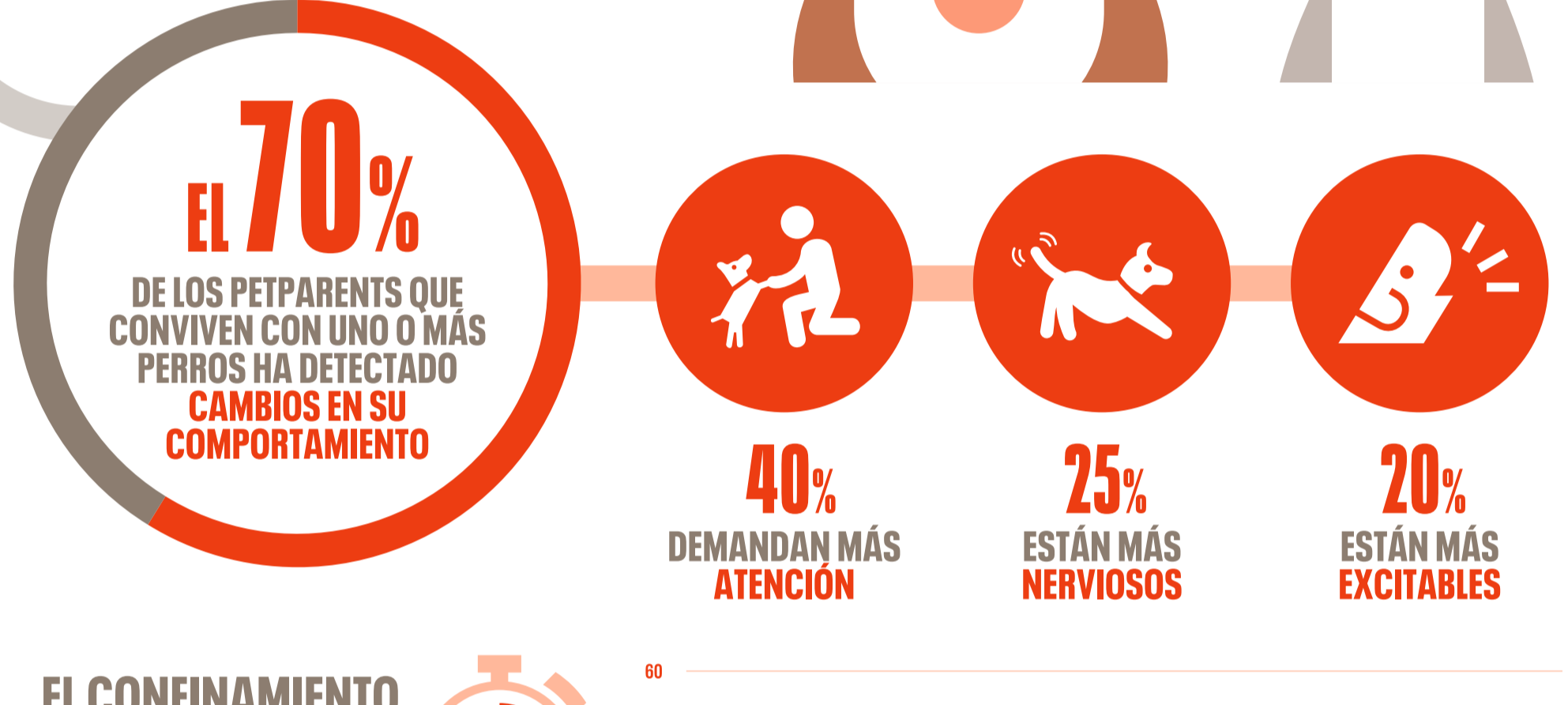
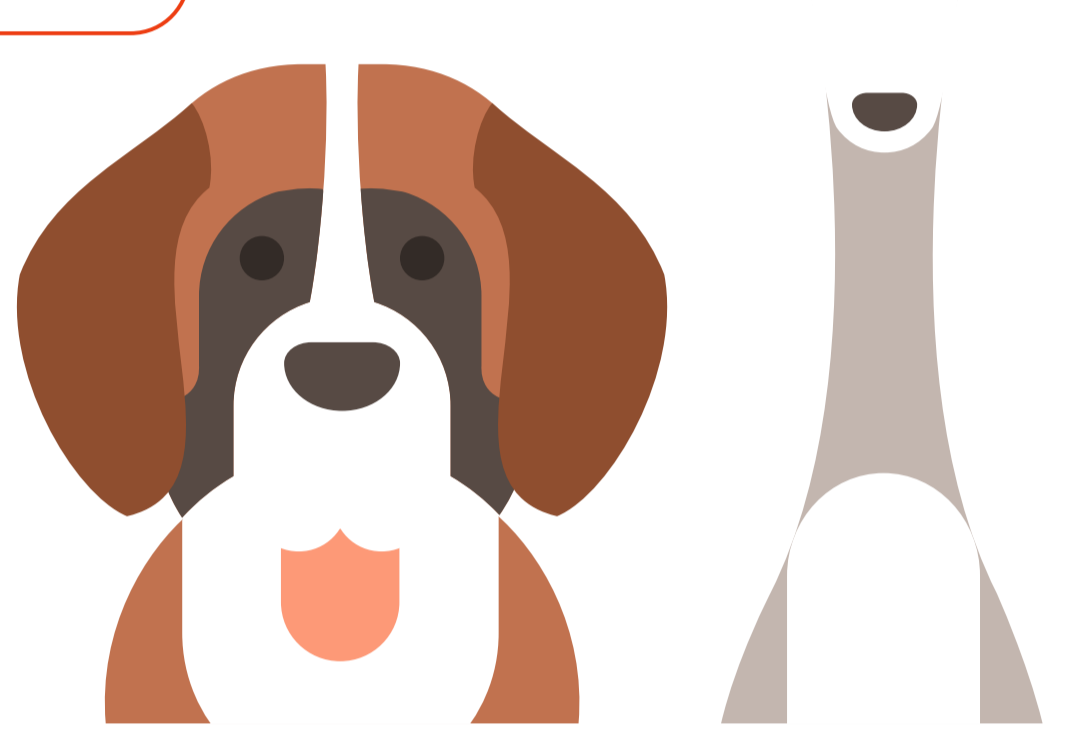

Antes del confinamiento, solo un 11% de los perros, salían menos de 30 minutos. Durante el confinamiento, un 52%.

En general, el paseo se ha acortado, por eso debemos mantener a nuestro perro activo y con entrenamientos que estimulen su olfato y con entrenamientos en positivo.

[SABER MÁS](#)

¿CÓMO AFECTA EL CONFINAMIENTO A LOS GATOS?

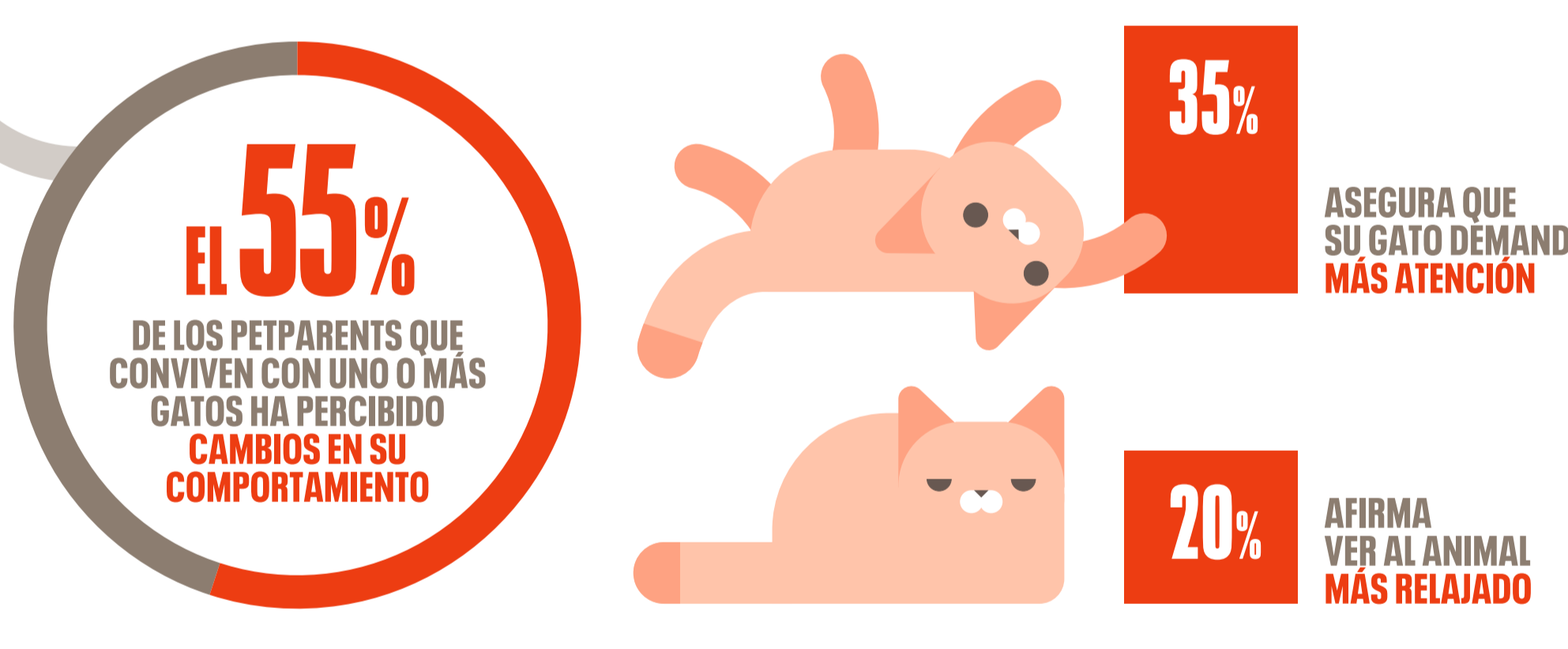
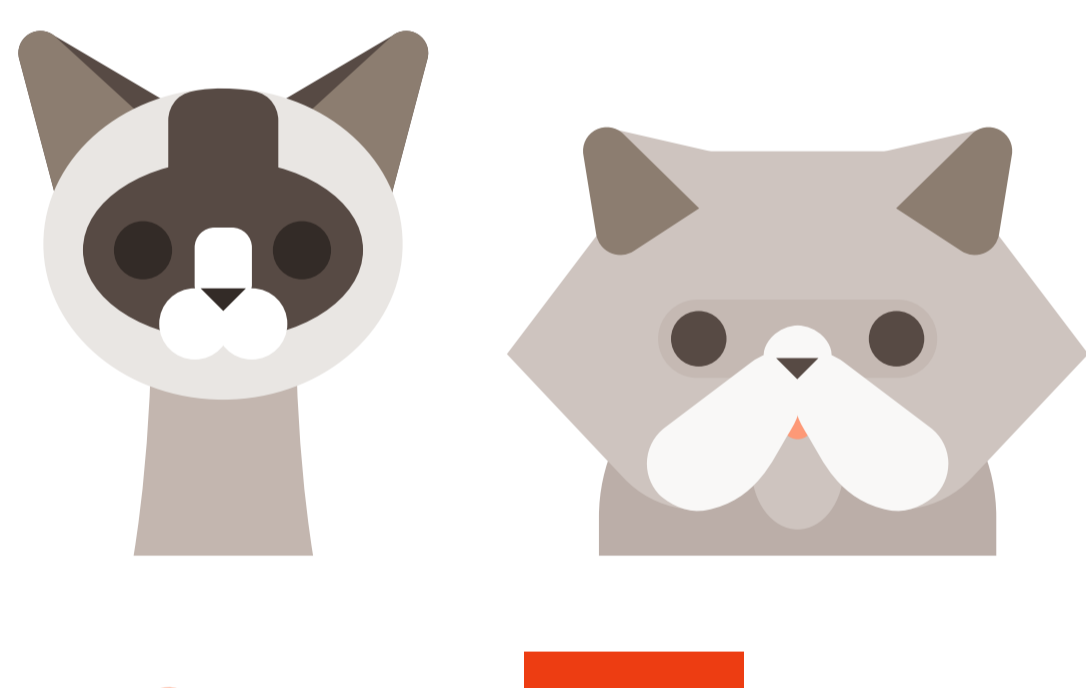

Para evitar el estrés en perros y gatos, debemos intentar que sus rutinas varíen lo menos posible.

Los padres deben supervisar la interacción excesiva de sus gatos con los gatos. Éstos necesitan su propio espacio, de lo contrario podríamos generar estrés en ellos.

[SABER MÁS](#)

¿QUÉ PREOCUPA MÁS A LOS PETPARENTS DURANTE EL CONFINAMIENTO?

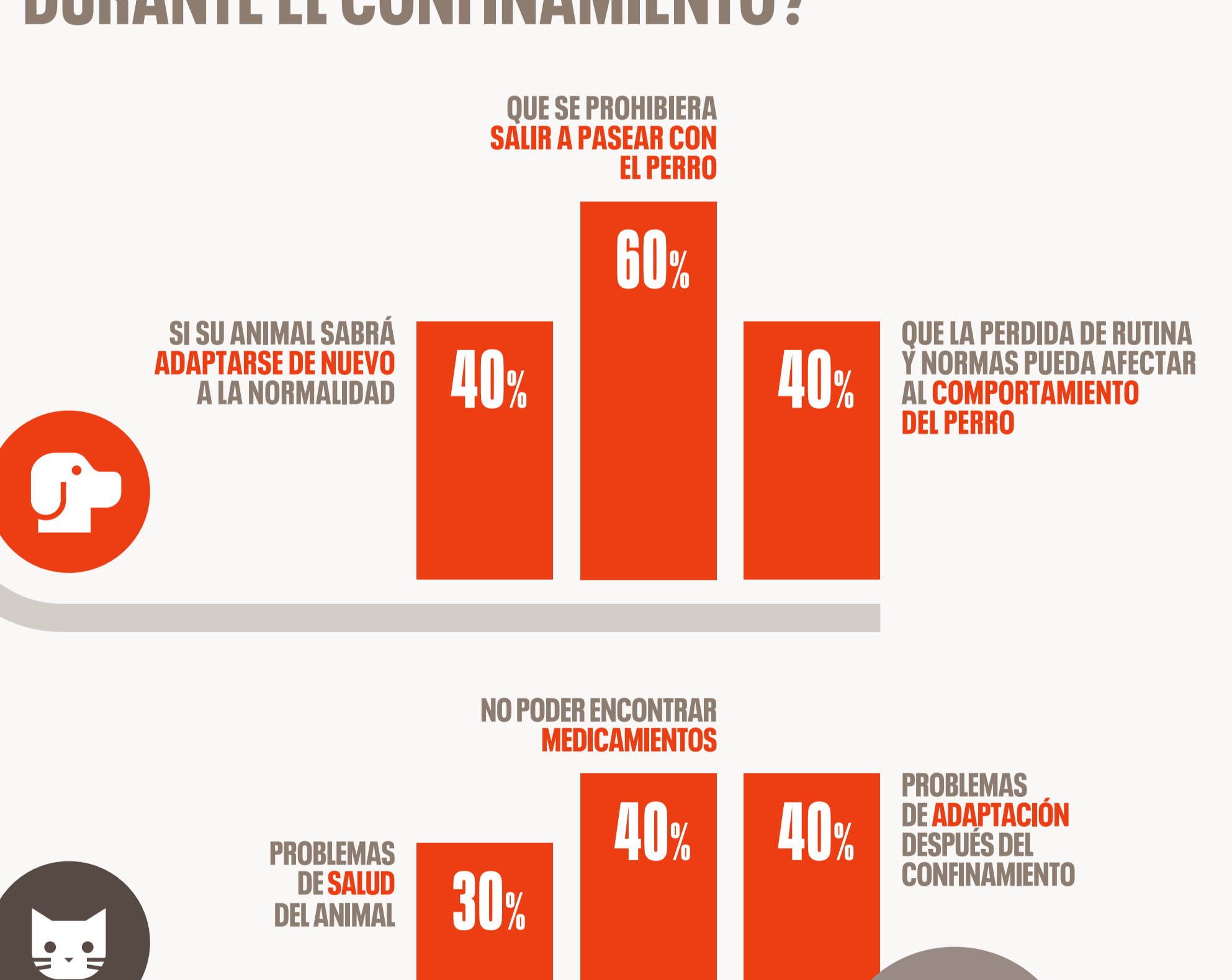

EL VÍNCULO SE HA REFORZADO
Con este estudio hemos confirmado que, pese a la dificultad del confinamiento, el vínculo con los animales de compañía se ha fortalecido. Tanto perros como gatos han sido un gran apoyo en estos momentos complicados que estamos viviendo.

¿TIENES MÁS PREGUNTAS?

Contacta con el Servicio Temporal de Orientación de la Fundación Affinity atendido por etólogos veterinarios, sobre comportamiento y bienestar animal durante el confinamiento.

La persona de referencia para atender tanto los problemas de salud como de comportamiento es tu veterinario/a habitual. Acude a él/ella ante cualquier duda.

[SABER MÁS](#) [PETPARENTS](#): Personas que viven con animales de compañía.